

Jessika Fichtel

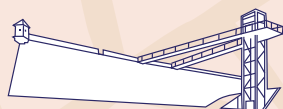

Zu *Fuß*
durch

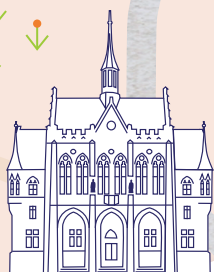
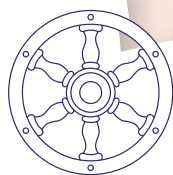

ERFURT

12 Spaziergänge



DROSTE

Jessika Fichtel

Zu *Fuß* durch
ERFURT

12 Spaziergänge



Zu *Fuß* durch **ERFURT**

- | | | |
|----------|---|-----------|
| 1 | ENTLANG DER GERA
<i>Erfurts blaue Lebensader</i> | 6 |
| 2 | IM WESTEN
<i>Botanisch unterwegs</i> | 18 |
| 3 | AUF DEM PETERSBERG
<i>Geschichte zum Anfassen</i> | 32 |
| 4 | ZWISCHEN GERA & FLUTGRABEN
<i>Stadt der Türme und Brücken</i> | 48 |
| 5 | BRÜHLERVORSTADT
<i>Eine gemischte Tüte Erfurt, bitte!</i> | 62 |
| 6 | HISTORISCHE ALTSTADT
<i>Durch mittelalterliche Gassen</i> | 76 |
| 7 | LÖBERVORSTADT & DABERSTEDT
<i>Von Park zu Park</i> | 92 |



- 8** **IN ILVERSGEHOFEN** **106**
Auf urbanen Streifzügen
- 9** **IM ZENTRUM** **118**
Auf einen Kaffee bei ...
- 10** **KRÄMPFERVORSTADT** **130**
Vom Arbeiterviertel zum Szenestadtteil
- 11** **QUER DURCH ERFURT** **142**
Den Kindheitshelden auf der Spur
- 12** **DER STEIGERWALD** **156**
Natur pur im Süden der Stadt

